Port du voile : on vous explique cette pratique aux explications multiples

Pourquoi porter le voile ? cheminement personnel, impératif religieux… des femmes musulmanes et des sociologues apportent un éclairage sur cette pratique, en hausse mais objet de vives critiques au nom de la laïcité.

Mufid Majnun /Unsplash

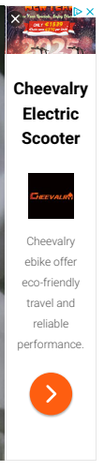

L'union

Publié:13 mars 2024 à 19h48
Temps de lecture:3 min

Partage :

« Il y a presque autant de significations sur le port du voile que de personnes qui portent », résume Samia Langar de l'Ecole pratique des hautes études. « Pour certaines c'est une obligation de l'islam, d'autres l'aboutissement d'un cheminement spirituel… Ça dépend vraiment de l'expérience de chacune, du récit de vie ».

Publicité

Le port du voile est une **pratique en hausse selon l'Insee**, qui chiffre à 26 % la proportion de musulmanes (immigrées ou descendantes) disant porter le voile en 2019-2022, contre 18 % dix ans auparavant.

Ces hausses « reflètent d'abord une évolution des pratiques dans les pays d'origine », selon l'étude, avec des variations : plus fréquent chez les femmes en couple et les inactives, le port du voile est **plus marqué chez les ouvrières** (38 %) que les cadres et professions intermédiaires (13 %).

Publicité

« Mes parents nous poussaient dans nos études, nous apprenaient la prière, le jeûne, des valeurs comme la droiture, plutôt que le port du voile », raconte Rkia Bariz, 46 ans, cadre lilloise, qui explique s'être « mise à porter le foulard petit à petit dans la vie quotidienne à la fin de (ses) études » où elle a « commencé à retrouver une vie spirituelle ».

Pour le sociologue et philosophe Raphaël Liogier il y a là **« une quête de sens transcendante »** qui est « une raison dominante » du port du voile.

Publicité

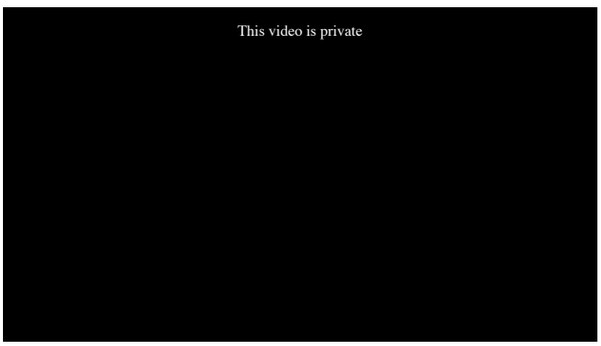

Consultez l'actualité en vidéo

« On a aussi eu dans les années 1980-90 un voile politique, moins fréquent aujourd'hui », ajoute-t-il, évoquant dans les motivations actuelles **« une question de mode, de rapport au style, de réinvestissement de la culture musulmane »**.

Samia Langar fait elle l'hypothèse que « ce que l'on appelle revendications identitaires et religieuses liées à l'islam sont en fait des demandes secondaires » qui s'expriment « faute de réponse de l'espace social élargi à la demande de reconnaissance citoyenne ».

A Metz, Saaida, la trentaine, explique : **« La devise de la France c'est liberté, égalité, fraternité et je ne la vois pas en France, c'est la triste réalité. Comme si c'était un bout de tissu qui change la personne ! »**

influences

Sur l'aspect religieux, Raphaël Liogier évoque aussi un « voile fondamentaliste », mais « assez minoritaire », et un voile « imposé par les grands frères » mais qui selon lui « dans la réalité est infime ».

« Certains ont l'impression qu'on est forcées mais non, c'est un choix personnel, une liberté », affirme Yasmine, infirmière de 43 ans, voilée depuis 2018 au terme d'un « cheminement spirituel ». « Je ne suis pas soumise à un homme », ajoute-t-elle, estimant qu'« une femme qui a décidé d'être pudique, c'est son choix ».

« Aucune femme ne porte le voile d'elle-même. Il y a toujours l'influence de discours religieux, du père, du fiancé, de la communauté… »

L'argument revient régulièrement, notamment chez les plus jeunes qui doivent se dévoiler au lycée.

« C'est gênant de l'enlever et le remettre, il y a beaucoup de garçons ici, des regards… » explique Tanzila, 19 ans, en terminale à Strasbourg. **« Je me sens nue sans mon voile »**, affirme à Pantin Asma, 17 ans.

La philosophe et islamologue Razika Adnani porte un regard critique sur ce type de discours. **« Aucune femme ne porte le voile d'elle-même. Il y a toujours l'influence de discours religieux, du père, du fiancé, de la communauté… »**, estime-t-elle, assurant que certaines « suivent le mouvement sans connaître les origines et les conséquences de leur comportement ».

Le voile « est **une arme de guerre de l'islamisme et du conservatisme** », qui est « très actif sur les réseaux sociaux », ajoute-t-elle, convaincue que « culturellement, le voile a été utilisé pour opprimer les femmes ».

Lire aussi

Lutte contre le narcotrafic: au Sénat, un texte pour "réarmer" la France face aux trafiquants

Est de la RDC: Goma encore sous les tirs, nouvelle réunion à l'ONU

Et pour elle, comme une partie des féministes qui se divisent sur le sujet, le combat des femmes en Iran ou en Afghanistan « devrait exclure totalement l'idée du voile comme liberté ».

Crues: 600 personnes évacuées en Ille-et-Vilaine, vigilance rouge étendue au Morbihan et à la Loire-Atlantique

Taboola Feed

Nutritionnistes : Une astuce pour éliminer la…
Nva | Sponsorisé En savoir plus

Ceinture japonaise qui fait fondre la graisse corpore…
ShizenTrim | Sponsorisé

Mal au genou après 50 ans ? Faites ceci 2 fois par jo…
Science Articulations | Sponsorisé

Nutritionnistes stupéfaits : Ce secret avant le petit-déjeuner fait fondre la…
Nva | Sponsorisé En savoir plus

Pourquoi les seniors s'arrachent ces chaussures à 59€ conçues pour les…
Revue Confort | Sponsorisé

Résolutions 2025 : combien ça coûte de perdre du…
Jusqu'à -50% de réduction sur votre programme. Obtenez un …
Comme J'aime | Sponsorisé

Pourquoi les seniors s'arrachent ces chaussur…
Journal Nature | Sponsorisé

Retraités : votre mutuelle vous coute + de 67€/mois…
Essayez ce comparateur en ligne
Meilleures … | Sponsorisé En savoir plus

Retraité : nouveau radiateur électrique 5 fois plus puissant et…
Prime Radiateur Inertie | Sponsorisé

Cette mutuelle fait tabac en ce moment pour une simple raison
Sénior Tranquilité | Sponsorisé En savoir plus

Combien ça coûte de perdre 6Kg en 1 mois ?
Comme J'aime | Sponsorisé

Marchez sans douleur : ces chaussures orthopédique…
Revue Confort | Sponsorisé

Avantage fiscal pour le ménage à domicile : une…
Azaé | Sponsorisé

Les chaussures pieds nus hiver : la nouvelle tendance qui envahit la…
Journal Nature | Sponsorisé

Pourquoi les français s'arrachent ces patchs à l'aloe vera pour les cernes…
Astuces Beauté | Sponsorisé

Ces chaussures d'hiver séduisent les seniors…
Journal hivernal | Sponsorisé

Cet appareil sans pile cartonne chez les seniors
La meilleure aide auditive pour une compréhension claire - idé…
Bonne aud… | Sponsorisé En savoir plus

Semelles japonaises qui vous aident à perdre de l…
Suggestion Santé | Sponsorisé

L'actualité vue par Alex : une arnaque internet qui coûte cher

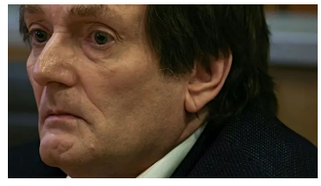

Pierre Palmade inquiet pour sa sécurité en prison, une enquête ouverte

Le corps sans vie de Florence Mulem a été retrouvé dans le Vitryat

L'union

La maîtresse et directrice de l'école de Mourmelon-le-Petit condamnée pour violences sur des élèves

L'union

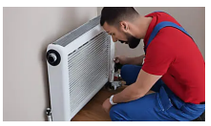

MaPrimeRénov' : pourquoi faut-il changer ses…

Prime Radiateur Inertie | Sponsorisé

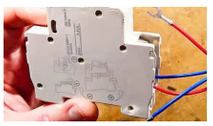

Un électricien révèle : 1 astuce simple pour réduir…

ActuEnergie | Sponsorisé

Cet homme a transformé un avion en sa maison et…

Bruce Campell, un ingénieur en électricité retraité de 64 ans, a …

personalizedelectronics | Sponsorisé

Silhouette fine en 2025: le top des produits minceur à la loupe!

Promesses minceur: mythe ou réalité? Notre test révèle un vainqueur surprenant. …

comparaisonsante.com | Sponsorisé Lire la suite

Propriétaires : si vous êtes très endetté(e), essayez ceci maintenant !

Vous avez entre 45 et 75 ans et avez au moins 3 crédits en cours ? Ce simulateur …

Bons plans propriétaires | Sponsorisé En savoir plus

Comment enlever la buée des vitres de votre voiture en un temps record ?

L'union

Catherine Laborde, ancienne présentatrice de la météo, est morte à 73 ans

L'union

Graisse abdominale après 50 ans ? Mettez cela dans vos chaussures

Suggestion Santé | Sponsorisé

Comment une ceinture japonaise peut faire fondre votre graisse…

ShizenTrim | Sponsorisé

Découverte : Les chaussettes énergisantes…

Chaussettes Energisantes | Sponsorisé

Incroyable:La calculatrice indique la valeur de votre…

BrightLife… | Sponsorisé En savoir plus

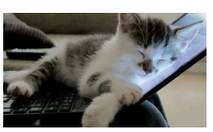

Pourquoi les chats font-ils ça ? les comportements…

menorcagaming | Sponsorisé

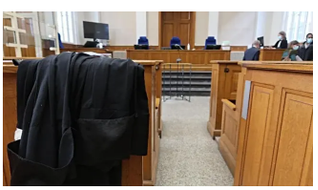

Elle avait mis des volets blancs sans demander l'autorisation aux ABF : une habitante de Chivres-Val condamnée

L'union

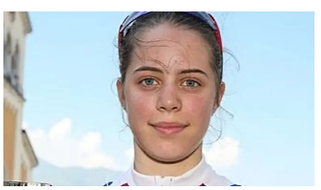

Sara Piffer, jeune espoir du cyclisme italien, est décédée à l'âge de 19 ans renversée par une voiture

L'union

10 photos choquantes et envoilantes de ce qui s'est passé après le…
Ces deux enfants n'étaient initialement pas identifiés parce que leur père utilisait leurs …
menorcagaming | Sponsorisé

Cette toute nouvelle smartwatch Santé est prête à l'emploi en 1 minu…
Cette toute nouvelle smartwatch mesure la pression artérielle, la fréquence cardiaque, …
Knauermann | Sponsorisé
En savoir plus

Les propriétaires à qui il reste + de 33737€ de…
Vous avez entre 45 et 75 ans et avez au moins 3 crédits en cour…
Bons plans … | Sponsorisé
J'essaye

Combien coûte une mutuelle qui rembourse…
Meilleurtaux | Sponsorisé

Guerre des prix sur la fibre internet : Les opérateurs …
Compara-Fi… | Sponsorisé
Lire la suite

Quel salaire touchera Donald Trump en tant que président des États-Unis ?
L'union

« Je ne pouvais pas passer » : l'angoisse d'une infirmière libérale poursuivie par deux hommes en voiture
L'union

La mutuelle senior qui cartonne cet automne 2024
La nouvelle mutuelle santé senior qui gagne en popularité
Sénior Tranquilité | Sponsorisé

Une étude révèle que: Le Levothyrox seule ne…
Mission-T… | Sponsorisé
En savoir plus

Trous de mémoire après 60 ans : 1 chose curieuse à…
Des chercheurs ont découvert 1 substance qui agit sur le cervea…
decouvertes-sante | Sponsorisé

Juste pour vous

Découvrez une sélection d'articles qui correspondent à vos intérêts en vous inscrivant gratuitement

Je m'inscris

Je me connecte

À lire aussi

Abonnés **Quelle équipe et quels projets pour la direction commune des établissements de santé de Châlons et d'Argonne ?**

Abonnés **Le lycée Ozanam va s'implanter en centre-ville de Châlons**

Abonnés **Les locataires toujours à la bataille avec Nov'Habitat sur les régularisations de charges**

Abonnés **Une nouvelle méthode préconisée pour chasser les moustiques entre Châlons et Épernay avant l'été**

Abonnés **« Atteindre 3 000 étudiants ? Ce n'est pas une course ! », analyse Jacques Jesson, président de l'Agglo de Châlons**

Voir plus d'articles

Météo | Horoscope | Jeux | Carburant

L'actu tous les jours grâce à notre newsletter S'inscrire aux newsletters

Retour en haut du site

PRÈS DE CHEZ-VOUS

AISNE
CHÂTEAU-THIERRY
CHAUNY
HIRSON
LAON
SAINT-QUENTIN
SOISSONS
VILLERS-COTTERÊTS

ARDENNES
CHARLEVILLE-MÉZIÈRES
GIVET
RETHEL
REVIN
SEDAN
VOUZIERS

MARNE
CHÂLONS-EN-CHAMPAGNE
EPERNAY
REIMS
SAINTE-MÉNEHOULD
SÉZANNE
VITRY-LE-FRANÇOIS

NOS RUBRIQUES

L'UNION TV
FAITS DIVERS
FRANCE MONDE
SPORTS
STADE DE REIMS
ECONOMIE
EMPLOI
IMMOBILIER
LIFESTYLE
#TANEWS
TERRES DE CHAMPAGNES

PLUS D'ACTUALITÉS

L'ARDENNAIS
L'EST ÉCLAIR
LIBÉRATION CHAMPAGNE

NOS RADIOS
CHAMPAGNE FM

AUTRES SITES DU GROUPE
L'AISNE NOUVELLE
LE COURRIER PICARD
PARIS NORMANDIE
NORD LITTORAL
LA VOIX DU NORD
LE MESSAGER
LE SOIR
SUD INFO
RTL
JOURNAL NUMÉRIQUE
APPLI IOS L'UNION
APPLI ANDROID L'UNION

QUI SOMMES-NOUS ?
LE GROUPE ROSSEL
REJOIGNEZ-NOUS

AIDE ET SERVICES

S'ABONNER
AIDE
CONTACT
ARCHIVES
NEWSLETTER
GÉRER MON ABONNEMENT
ÉVÈNEMENTS

CONTACT PUBLICITAIRE
OBSÈQUES
FAIRE-PART DE DÉCÈS EN LIGNE
ANNONCES LÉGALES
MARCHÉS PUBLICS
VIE DES SOCIÉTÉS
ENQUÊTES PUBLIQUES
VENTES AUX ENCHÈRES
PUBLI-RÉDAC
GESTION DU COOKIE NONLI

TOUS NOS SERVICES
MÉTÉO
HOROSCOPE
BOURSE
CINÉMA
HIPPISME
JEUX
DIVERTO - PROGRAMME TV
TÉLÉVISION 100% SPORTS
ECOWATT
CARBURANT

PARTAGE TON JOB

SUIVEZ L'UNION FACEBOOK TWITTER INSTAGRAM LINKEDIN FLUX RSS

TÉLÉCHARGEZ notre APPLICATION

© Rossel & Cie - 2024

Conditions générales d'utilisation - Conditions générales de vente - Politique de cookies - Politique de Protection Vie privée - Mention légales - Gérer les cookies - Gérer Utiq

Communes | Le fil info | Partager